

## Vikingestammens lokaler

I de første år holdt man til i lånte lokaler i Frederiksberg KFUM; senere i Menighedshuset ved Frederiksberg Kirke i Pile Allé. Omkring 1922 lejede vi nogle lokaler på Frederiksberg Glasværk,

som vistnok lå på Peter Bangsvej.

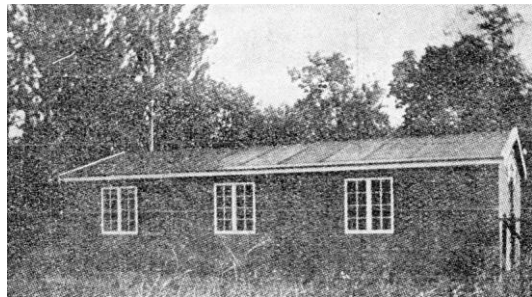

Vikingebo nr. 1, 1924

I 1924 fik man stillet en grund ved Forbrændingsanstalten på Fabrikvej (nu Stæhr Johansens Vej) til rådighed, og allerede samme efterår kunne korpsets stifter *Jens Grane* indvie *Vikingebo*.



Vikingebo nr. 2, 1958

I 1950 skulle kommunen bruge grunden, og vi fik derfor stillet en grund ved Søndermarken til rådighed. Man rev det gamle hus ned og genanvendte en del materialer til det nye Vikingebo, der blev indviet i efteråret 1953 – også af *Jens Grane*.

I 1985 opførte vi en tilbygning med toilet, køkken, kontor og værksted – ren luksus!

I 1989 forærede Det Danske Spejderkorps, Frederiksberg Division, os den gamle pigespejderhytte, Fuglebakkehytten, som i daglig tale kaldes *Annekset*. I 1996 blev huset gennemrenoveret, og ved ledere og forældres hjælp byggede vi selv en stor garage i tilknytning til huset. Begge bygninger blev derefter malet med samme farve som Vikingebo, nemlig i grøn umbra med røde vinduesindfatninger.

Den ældste del af Vikingebo fra 1951 trængte efterhånden til en udskifning. Dels var den svær at vedligeholde og dels var den fuldkommen uisoleret.



Efter et større arbejde med at skaffe tilstrækkelig kapital og en stor indsats fra ledere og forældre med forberedelsen af byggeriet, kunne vi i maj 2003 indvie den nye del under stor festivitas!

Vikingebo nr. 3, 2010

Tilbygningen fra 1985 og den nyeste del er sammenbyggede med et flot indgangsparti, og det er vanskeligt at se, at det er to bygninger. Det er derfor sådan set *Vikingebo nr. 3*, som er vort spejderhus i dag!